le VacanzeItaliane.info

Scopri la tua Vacanza Ideale ! Affidati alla nostra esperienza perchè la Qualità è il tuo migliore Investimento

Servizi: Vacanze & Turismo

Vacanze al Mare — Calabria — Riv. Tirreno/Reggio C.

Case, Appartamenti, Residence, B&B ...Le Tue Vacanze in tutta libertà

Servizi di Informazioni Turistiche per le tue Vacanze, con prenotazioni dirette con la Struttura.... Scopri la tua Vacanza Ideale in tutta libertà ! Potrai beneficiare di migliori informazioni, più affidabilità e prezzi più competitivi, per una vacanza indimenticabile senza cattive Sorprese..!

Home: www.levacanzeitaliane.info

* Nicotera — Villetta 100 m. Mare

tel. 339 1940301 enzo.marazzita@alice.it — Enzo — Cod. 180L

Appartam. a 100 m. dal mare, in villetta sita in Marina di Nicotera (VV), vicino a Capo Vaticano/Tropea, all'interno del residence Costa degli Dei. Dispone di 2 appartam., ciascuno con ingresso indipendente. Composti da 2 camere da letto, soggiorno con angolo cottura, ripostiglio, bagno con doccia, ampia veranda coperta, giardino di 150 mq. attrezzato di doccia esterna, barbecu, tavolo e sedie da giardino, posto macchina privato, autoclave, completamente arredati. Prezzi indicativi a settimana: € 400/600. Non si accettano animali domestici.

Wohnung auf 100m. vom Meer entfernt, in einer Villa in Marina di Nicotera (VV), in der Nähe von Capo Vaticano / Tropea, in der Residenz Costa degli Dei. Es verfügt über 2 Apartments mit jeweils eigenem Eingang. Bestehend aus 2 Schlafzimmern, Wohnzimmer mit Kochnische, Abstellraum, Bad mit Dusche, große überdachte Veranda, 150 qm Garten. ausgestattet mit Außendusche, Grill, Gartentisch und Stühlen, privater Parkplatz, Autoklav, komplett möbliert. Richtpreise pro Woche: 400/600 €. Wir akzeptieren keine Haustiere.

* Reggio C. — Casa B&B

tel. 360 793778 santino.1965@alice.it — Santo — Cod. 156K

Affittasi / GIORNALIERO, SETTIMANALE, ESTIVO, OPPURE PER STUDENTI. Zona Catona centro (Reggio Calabria), Appartamento arredato con bagno, cucina, salone, camera letto, cameretta in tutto 4 posti letto climatizzato . Il posto si trova a 50 passi dal mare con tante attività vicine. Ottimo per spostamenti verso Scilla o Reggio Calabria o verso la Sicilia.

Miete / TÄGLICH, WÖCHENTLICH, SOMMER ODER FÜR STUDENTEN. Zona Catona Zentrum (Reggio Calabria), möblierte Wohnung mit Bad, Küche, Wohnzimmer, Schlafzimmer, Schlafzimmer in allen 4 Betten mit Klimaanlage. Der Ort liegt 50 Schritte vom Meer entfernt mit vielen Aktivitäten in der Nähe. Hervorragend geeignet für Reisen nach Scilla oder Reggio Calabria oder nach Sizilien.

* Marina di Gioiosa I. (RC) — Mansarda sul Mare

tel. 380 3651062 (rivieradeigelsominiguesthouse@gmail.com) — Erika — Cod. 154F

Situato sul Lungomare di Marina di Gioiosa Ionica, **Ionio Sea Apartment** offre la possibilità di goderti una vacanza di mare e di sole in pieno relax. La posizione centrale ti consentirà inoltre di visitare le bellezze storico culturali situate lungo la costa ionica e di assaporare le eccellenze gastronomiche locali. Avrete la possibilità di godervi albe da sogno e tramonti mozzafiato dalla

terrazza che si affaccia sul mare. L'appart., al 5° p. con ascensore è composto da: camera matrimoniale con tv e terrazza panoramica, camera tripla con letti singoli, cucina accessoriata, ampio soggiorno con tv e terrazza panoramica con possibilità di pranzare o cenare all'aperto godendo della splendida vista, bagno con box doccia e lavatrice.

Das Ionio Sea Apartment liegt an der Küste von Marina di Gioiosa Ionica und bietet die Möglichkeit, einen erholsamen Urlaub am Meer und in der Sonne zu genießen. Die zentrale Lage ermöglicht es Ihnen auch, die historischen und kulturellen Schönheiten entlang der ionischen Küste zu besuchen und die lokalen gastronomischen Spitzenleistungen zu genießen. Von der Terrasse mit Meerblick haben Sie die Möglichkeit, traumhafte Sonnenaufgänge und atemberaubende Sonnenuntergänge zu genießen. Die Wohnung, am 5. p. mit Aufzug besteht aus: Doppelzimmer mit TV und Panoramaterrasse, Dreibettzimmer mit Einzelbetten, ausgestattete Küche, großes Wohnzimmer mit TV und Panoramaterrasse mit der Möglichkeit, im Freien zu Mittag oder zu Abend zu essen und die herrliche Aussicht zu genießen, Badezimmer mit Dusche und Waschmaschine .

* Bagnara Cal. *Villetta con Piscina* tel. 337 3015036 pantera.mia@virgilio.it

Maria Paola Cod. 139A

Affittasi villetta panoramica nella splendida cornice della Costa Viola, di fronte al Porto di Bagnara Calabra. La villetta è inserita in un complesso residenziale dotato di piscina, docce calde, viali alberati e ampi spazi verdi. L'abitazione è dotata di cucina, bagno, due camere da letto, ampio cortile e veranda-balcone dalla quale è possibile ammirare l'incantevole stretto di Messina e le bellissime Isole Eolie.

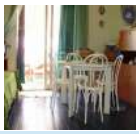

*Villa S. Giovanni *Mono con Giardino* 328 1796589 ileana2mesi@yahoo.com

Antonia Cod. 154C

Affittasi monolocale ammobiliato con giardino e barbeque per 2 persone, più ½ bambini, zona Ferrito/Cannitello, a partire da € 230 a settiman (in bassa stagione)

* Villa S. Giovanni *Appartam.* 328 1796589 ileana2mesi@yahoo.com

Antonia Cod. 154C

Affittasi appartamento con vista sullo stretto di Messina, per 3/4 persone, a partire da € 250 a settiman (in bassa stagione)

* Scilla *Villetta vista Mare* tel. 340 5990025 silvlomb@hotmail.it

Francesca Cod. 136B

affittasi villetta composta da living con angolo cottura, camera da letto, bagno, terrazzino abitabile, 4 posti letto, sul mare a partire da 300 euro mensili (bassa stag.)
Note: disponiamo di un bel Appartamento anche a **R**eggio **C**alabria.

* Palmi *Villa al Mare* tel. 320 9323903 giovi.959@hotmail.it

Giovi Cod. 182A

Villa al mare in località Tonnara di Palmi, a circa 200 mt. dalla spiaggia, composta da 4 camere da letto, 2 bagni con cabina doccia e lavatrice, grande cucina con elettrodomestici e ampio soggiorno.La casa ha un grande giardino e parcheggio privato. 450 euro a settimana nel mese di luglio, 500 euro settimana di agosto. Per gli altri restanti mesi, contrattazione privata.

* Villa San Giov. *Villa Panoramica* tel. 338 9531607 gino.cotroneo@libero.it

Gino Cod. 190B

La villa si trova a Cannitello di Villa S.G. ad una quota di 90 m s.l.m. ed è situata in una posizione dominante e panoramicissima sullo stretto di Messina. La villa è completamente arredata, ci sono 5 posti auto all'interno del cortile. La villa è disposta su 3 livelli ha 4 camere da letto di cui 3 con letto matrimoniale piu' altri letti singoli ed una doppia x una capienza totale di 12 posti letto. Ci sono doppi sevizi, soggiorno con caminetto e terrazza a livello, ripostiglio, cucina ecc. Ampi balconi la circondano e poi c'è una terrazza solarium.

* Palmi B&B al Chiaro dei Loy

tel. 347 9810422 alchiarodeiloy@gmail.com

Teresa Cod. 127R

Il B&B Al Chiaro dei Loy, nel cuore del centro di Palmi, vi propone terrazze arredate e servizi gratuiti come biciclette e la connessione WiFi all'intero dell'edificio. Tutti gli appartamenti e le camere sono climatizzati e dotati di vista sul mare o sulla città, area salotto, bagno privato con asciugacapelli e doccia. Una prima colazione ricca e abbondante, e poi a vostra disposizione il servizio navetta gratuito (quando il Comunale non c'è), una sala comune e un deposito bagagli. La zona circostante rappresenta inoltre una base ideale per praticare pesca ed escursioni.

* Motta S. Giov. Appartam.

337 6196022 / 0965 713223 lapiccola.oasi@virgilio.it

Luciana Cod. 114A

Lazzaro di Motta San Giovanni (15 Km a sud di Reggio C.) affittasi Attico di 65 mq. al 2° piano di una villa, con veranda panoramica di 50 mq e con vista Sicilia ed Etna e un balcone lato collina. Accesso diretto al mare che dista circa 150 m. Comprende un ampissimo soggiorno/sala da pranzo, una cucina attrezzata, un bagno con doccia, camera matrimoniale climatizzata. Max 4 posti letto. TV, lavatrice, wifi, tavolo in veranda. Parcheggio privato all'interno della villa chiusa da un cancello automatico. Affitto anche per brevi periodi.

* Reggio Calabria Appartam. 100 mq.

348 1847947 plinguardo@gmail.com

Pasquale Cod. 104G

Si affitta anche per soggiorni brevi appartam. al centro di Reggio Calabria di 100 Mq. Può ospitare fino a 6 p. Tutti i comfort, ottime rifiniture, pulizia e cortesia sono il nostro punto di forza. Si affitta a partire da un minimo 2 persone. Composto da: Salone, Soggiorno / Cucina, 2 camere da letto, 1 bagno con vasca idromassaggio, 1 bagno con doccia. Servizi inclusi: Colazione (self service) - Wi-Fi Free, Parcheggio esterno non custodito. Sono ammessi animali domestici di piccola taglia.

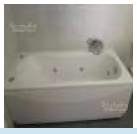

* Montebello Ionico Appartam.

tel. 339 2926304 domus-antiqua@libero.it

Gianni Cod. 124B

Appartam. al **1°** piano con balcone, cucina, camera matrimoniale, cameretta e bagno, provvisto di lavatrice, scaldabagno, climatizzatore, ventilatori a soffitto, wifi gratuito, tv, asciugacapelli e tutto quello che puo' servire per passare una piacevole e rilassante vacanza, mare a 600 m., centro del paese a 100 m., supermercato a 20m , Reggio Calabria a 20 km, massimo 4 persone, affitto anche settimanalmente.

* Polistena Casa Vacanze

tel. 337 4051473 piteendpite1@hotmail.it

Giuseppe Cod. 115H

Casa Vacanze in centro abitato a 10 minuti dal mare Jonio/Tirreno e Parco Aspromonte, nuovo, ottimo, centrale, completo in tutto.

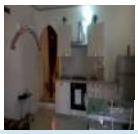

* Brancaleone M. Villa Smeralda

374 5216573 fabiobelcastro13@gmail.com

Fabio Cod. 180Z

Nuovissima villa a 200 mt dal mare. Ideale x 7/8 persone. La villa e' composta da soggiorno, lavanderia, cucina, 2 bagni e 3 camere da letto e una spaziosa veranda fornita di tavolo sedie e barbecue. All'esterno è presente una doccia con acqua calda; la villa fornisce biancheria ed asciugamani, aria climatizzata in tutte le camere da letto.Animali non ammessi. Prezzo trattabile x lunghi periodi.

* Caulonia Mare — Appartam.

tel. 339 2189746 piofrancesco10@gmail.com

Lucia — Cod. 153D

Appartamento carino a pochi metri dal mare a Caulonia Marina (Rc) 80 mq. più 20 mq. di balcone, 2 stanze da letto, 1 bagno, cucina, salotto e lavanderia.

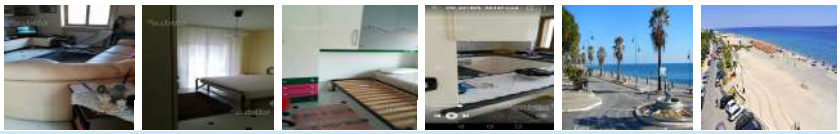

* Brancaleone — Appartam.

tel. 334 3061369 antonino.c@libero.it

Vittoria — Cod. 192R

Appartamento con 1-2-3 camere da letto, sala, cucina, bagno e terrazzo, sino a n. 8 comodi posti letto. Casa a circa 300 m. dal mare, raggiungibile sia a piedi che in auto, con accesso diretto alla spiaggia, senza traversameto stradale o ferrovia, con percorso quasi tutto alberato e illuminato. Zona ben servita, e piccoli ristoranti tipici nelle vicinanze. Parcheggio riservato e custodito.

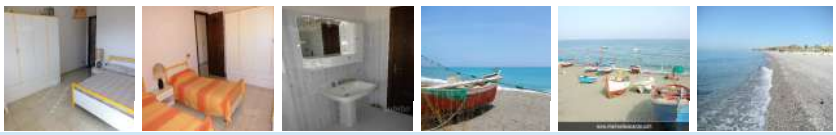

* Reggio Cal. — Case Vacanza

tel. 338 3771610 francescaranieri31@gmail.com

Francesca — Cod. 170S

Appartamento in pieno centro storico di Reggio Calabria. Affitto per periodi brevi. Prezzo indicato € 35 è per una notte, intera casa.

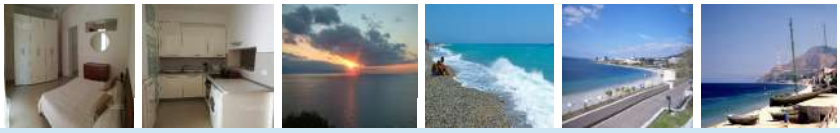

* Roccella Ionica — Casa Vacanze

tel. 337 8473493 agiacco@alice.it

Antonio — Cod. 183A

Appartamento ampio, a pochi metri dal cuore del centro storico di Roccella Ionica, luminoso, indipendente, ristrutturato da pochissimo; è provvista di tutti i comfort, lavastoviglie, tv, condizionatori, lavatrice. Un ampio salone abitabile, una cucina altrettanto capiente, un bagno e due stanze da letto, di cui una matrimoniale e l'altra con due letti singoli. Ideale per una vacanza con tutta la famiglia.

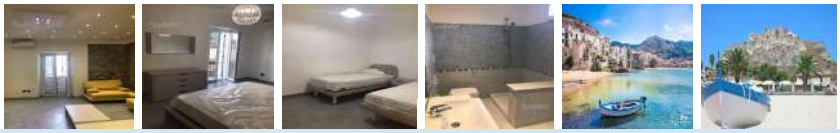

* Bovalino — Appartam.

tel. 372 1941633 zio.vins@yahoo.it

Enzo — Cod. 128V

Di recente ristrutturazione, l'immobile gode di un'ottima posizione centrale, favorita dalla vicinanza a tutti i servizi e al mare raggiungibile a piedi. Le **pied a terre** disposto per single o coppie, dispone di una camera da letto, di una cucina, commisurata a tutte le necessità e di un elegante e rinnovato bagno. L'offerta rappresenta un'ottima soluzione per un eventuale investimento immobiliare, o per chi desidera una casa al mare.

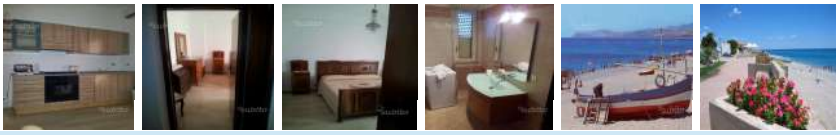

* Melito di P. Salvo — Casa Vacanze

335 5811372 moscato-gregorio@alice.it

Gregorio — Cod. 203S

Affittasi graziosa piccola casa indipendente posta su 2 livelli. Distante 20 metri dalla spiaggia di Pilati, raggiungibile a piedi. Composta da cucina abitabile, n.1 bagno al piano terra e camera da letto con bagno esclusivo al primo piano. Munita di televisore e climatizzatore, ombrelloni e sdraio. Piccolo cortiletto antistante l'ingresso. Ideale per due persone o due persone e un figlio. Affitto a settimane prezzo ottimo e bassissimo da concordare.

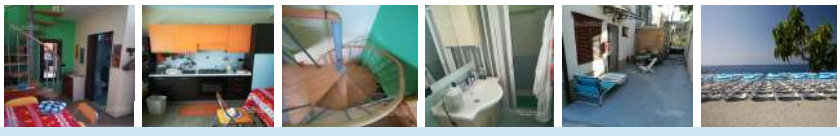

* San Ferdinando *Appartam.* tel. 349 7523145 domenicozagami@libero.it

Domenico Cod. 172R

Appartam. ubicato nella Costa tirrenica della Calabria. San Ferdinando è il luogo ideale dove trascorrere le proprie vacanza in totale relax, dove si possono scorgere interminabili tramonti sulle Isole Eolie. A San Ferdinando Troverai alloggi, appartamenti, case. Comodo per spostarsi in altri luoghi nel raggio di 35- 40 Chilometri, ad esempio da Tropea, Capo Vaticano Ricadi in provincia di Vibo V. Oppure sul Mare Ionio, Scilla, Bagnara, in provincia di RC.

* Bianco (RC) *Case Vacanza* tel. 327 7587587 giuseppespatari@gmail.com

Giuseppe Cod. 155F

Affitto case a Bianco, centrali con tutti i confort, aria condizionata, tv led...anche brevi periodi, estivi e invernali. La cantina Jelasi offre case vacanze e accoglienza oltre a un programma vendemmia con noi, dove si può vendemmiare e ricevere una bottiglia a casa.

* Ardore (RC) *Appartam.* tel. 339 3556889 riccardovaracalli@libero.it

Riccardo Cod. 141P

Affittasi appartamento mesi estivi, in zona residenziale, 250 metri dal mare con 6 +3 posti letto (da concordare i 3), due bagni, cucina e soggiorno di mq. 30, 3 camere da letto, lavatrice, TV, biancheria per i letti presenti, 2 matrimoniali, 2 singoli, con luce è gas incluso + posto auto in cortile privato. Check-in ore 15:00 check aut ore 10:00. La settimana va da domenica a domenica.

* Palmi *Villa a Mare Pietrosa* tel. 336 3204171 marcus86@tiscali.it

Marco Cod. 144G

Affittasi villa con 8 posti letto con accesso alla spiaggia della Pietrosa di Palmi ed a pochi passi dalla stazione di Palmi. Ampia cucina con annessa sala da pranzo, 1 camera matrim., 1 matrim. con letto singolo aggiuntivo, 1 camera con letto a castello e letto singolo aggiuntivo, bagno con doccia, 1 verande attrezzate con tavolo, sedie, divano, biliardo, TV, ampio giardino con area verde, panchine, barbecue. Posto auto riservato, zona chiusa al traffico, residenziale. L'appart. è bene arredato, fornito di lavatrice, TV con decoder digitale, utensili da cucina.

Home Page www.levacanzeitaliane.info Home Page www.urlaubitalienmeer.de

Turizam Konzalting srl turizamvacanze@gmail.com 335.8406290 35010 Limena - PD