leVacanzeItaliane.info

Scopri la tua Vacanza Ideale ! Affidati alla ns. esperienza perchè la Qualità è il tuo migliore Investimento

Vacanze al Mare — Sardegna — Ovest-Sinis

Case, Appartamenti, Residence, B&B ...Le Tue Vacanze in tutta libertà

Servizi di Informazioni Turistiche per le tue Vacanze, con prenotazioni dirette con la Struttura.... Scopri la tua Vacanza Ideale in tutta libertà ! Potrai beneficiare di migliori informazioni, più affidabilità e prezzi più competitivi, per una vacanza indimenticabile senza cattive Sorprese..!

Home: www.levacanzeitaliane.info

* *Torre dei Corsari* *Appartam. Vista Mare* 333 2100432 powermiky@tiscali.it Germano Cod. 123X

Grazioso e accogliente bivan circa 200 m. dal mare. Composta da: soggiorno con zona cottura con ampia vetrata vista mare e un divano letto matrimoniale, camera da letto matrimoniale e bagno con doccia. Elettrodomestici tutti nuovi (cucina a gas 4 fuochi + forno, lavatrice 5kg., tv, microonde, frigorifero+freezer, tostapane, condizionatore extra). Ampio cortile con veranda vista mare illuminata e attrezzata (barbecue, doccia esterna, fontanella, tavolo e panchina)

* *Cabras (OR)* *Casa Sisse* *tel.* 333 2100432 powermiky@tiscali.it Germano Cod. 123X

Casa Sisse è una graziosa e accogliente casa stile sardo degli anni 40 ristrutturata con gusto, mantenendo intatte molte caratteristiche originali della casa. Sita a 100 m. dalla strada principale di Cabras, Casa campidanese indipendente di 120 mq. si sviluppa su 2 piani ed è così composta: piano terra; cucina abitabile con tv 22", microonde, frigo+freezer, forno, camino; 2 camere da letto; salottino sardo; corridoio; n.1 bagno con lavatrice e scaldabagno 80 litri. Piano

superiore: 1 camera matrimoniale. Tutti gli elettrodomestici sono nuovi e anche la maggior parte dei mobili. No condizionatore. Cortile interno privato ben attrezzato, curato nei minimi dettagli e illuminato. Veranda esterna nuova in legno + forno originale. Fontana e doccia esterna (fredda). Riserva idrica. ANIMALI NON AMMESSI. Euro 70 di pulizia finale. Cauzione euro 200. Biancheria facoltativa euro 10 a persona. Totale posti letto 6 + lettino box. Prezzi e preventivi su richiesta.

* *Cabras (OR)* *Casa Zia Mariolina* *tel.* 333 2100432 powermiky@tiscali.it Germano Cod. 123X

Casa Zia Mariolina è una casetta completamente nuova, ultimata a marzo 2016. La casa si trova in Via Trieste una delle vie principali di Cabras in zona tranquilla. Al piano terra la zona giorno con cucina abitabile, bagno con piccola vasca e cortile illuminato e pavimentato e con veranda in canne e pvc, barbecue, fontanella, doccia (calda+fredda) e lavatrice. Al piano superiore la zona notte con 1 camera matrimoniale con piccolo balconcino e da una piccola camera da letto

con 2 letti a castello (80x190) e piccolo bagno di servizio con doccia. La casa dispone di tutto: piano cottura a cinque fuochi, forno, frigo + freezer, microonde, lavastoviglie, condizionatori (costo extra in base al consumo - 0,15 a scatto), tostapane, phon, tv 32", scaldabagno 80 litri. Nel cortile interno privato c'è un tavolo con sedie. Il piano superiore è raggiungibile con scala a chiocciola in legno. Parcheggio in strada davanti casa. Pulizia finale euro 70. Cauzione euro 200.

Casa Zia Mariolina ist ein komplett neues Haus, das im März 2016 fertiggestellt wurde. Das Haus befindet sich in der Via Trieste, einer der Hauptstraßen von Cabras in einer ruhigen Gegend. Im Erdgeschoss befindet sich der Wohnbereich mit Küche, Bad mit kleiner Wanne und beleuchtetem und gepflastertem Innenhof und Veranda in Schilf und PVC, Grill, Trinkbrunnen, Dusche (warm + kalt) und Waschmaschine. Im Obergeschoss befindet sich der Schlafbereich mit 1 Doppelzimmer mit kleinem Balkon und einem kleinen Schlafzimmer mit 2 Etagenbetten (80x190) und einem kleinen Bad mit Dusche. Das Haus hat alles: Fünf-Flammen-Kochfeld, Backofen, Kühlschrank + Gefrierfach, Mikrowelle, Geschirrspüler, Klimaanlagen (Aufpreis nach Verbrauch - 0,15 pro Klick), Toaster, Fön, 32 "TV, 80 Liter Wasserkocher. Im privaten Innenhof befindet sich ein Tisch mit Stühlen.Die obere Etage ist über eine Holzwendeltreppe zu erreichen.Parkplatz in der Straße vor dem Haus.Endreinigung 70€.Kaution 200€.

* Genoni / entroterra Agritur. Cuaddus e Tellas francatetti@hotmail.it

Franca 347 6510485

www.cuaddusetellas.com / **Agriturismo Cuaddus e Tellas** (in Italiano Cavalli e Pietre) si trova in Sarcidano, sotto la **Giara di Genoni.** Siamo in centro Sardegna, a pochi km dai più importanti siti turistici (Barumini, Laconi, Tuili, Serri, Isili, ecc.). La nostra accogliente struttura, è immersa in**15** ettari dove vivono allo stato brado un branco di **cavallini della Giara.** Da noi è possibile assaporare la vera cucina sarda: a carattere prettamente casalingo basata sull'utilizzo di prodotti provenienti dall'azienda stessa e dal territorio.

* S'Archittu Appartam. tel. 338 4789705 palledineve@hotmail.com

Pietrina

Appartamento 200 m. dal mare, 4/5 posti letto, giugno/settembre € 350 a settimana, luglio/agosto € 500 a settimana. Disponibile: 17-30 giugno, 1-31 luglio, 1-5 agosto, 1-30 settembre.

*S'Archittu Casa al Mare tel. 347 4017541 orangeantonio@hotmail.it

Antonio 329 9805919

a S'Archittu casa a 200 mt dal mare, composta da tre camere da letto, due bagni, cucina, soggiorno, ampio giardino e terrazza con vista panoramica. Si trova vicino a un fornito negozio di alimentari e souvenirs e non lontana dalla fermata del bus.

* S'Archittu Sardegna Vac. 337 3018435 salvatoremarrassm@gmail.com

Salvatore

Appartam. con 4 posti letto, clima, cucina, lavatrice, etc. Al 2° p. di una palazzina, con terrazzino vista montagna e mare. Circa a 12 Km la prima spiaggia, Santa Caterina, S'Archittu,Torre del Pozzo, e varie altre come Bosa Marina, Is Arutas etc.... A circa 40 Km la Città di Oristano, Museo con vari reperti,senza dimenticare la Città di Tharros a San Giovanni di Sinis e i Giganti di Monte Prama al Museo di Cabras che dista circa 4 Km da Oristano. Costo da 350 € / settimana, a seconda del periodo.

* Cabras B&B il Giardino di Lara tel. 345 0408897 nickpinna81@gmail.com

Nicola

N. 2 camere da letto matrim., con bagno privato (1 trasformabile in lettini singoli separati) con entrata privata dalla parte del giardino. Tutte dotate di zanzariera, condizionatore, tv, armadio, asciugamani, lenzuola. La casa si trova in campagna, circondata dal verde, non lontano da Massama, in località "Su Pedriaxiu". A pochi km si raggiunge Oristano. Ogni mattina troveranno Colazione pronta.

* S'Archittu Casa Mare tel. 347 4568166 di.enne.esserp@gmail.com

Diana

A soli 200 metri da uno splendido mare privato affitta casa vacanze (75mq) arredata e attrezzata. 2 camere matrimoniali Vista mare (una con terrazza coperta), cucina-tinello, bagno con doccia, cameretta. Cortile alberato e recintato ad uso esclusivo(80mq) con veranda ombreggiata. Barbecue in muratura, zanzariere su tutti gli infissi, Tv satellitare etc. Affitto settimanale: marzo-maggio € 250; giugno € 300; luglio € 600; agosto € 700; settembre-novembre € 250. Riduzioni per più settimane. A richiesta possiamo fornire la biancheria.

* S' Archittu *Appartam. al Mare* tel. 333 8034826 mar.pir@outlook.it

Affittasi nei mesi di Giugno-Luglio-Agosto-Settembre, 2 appartamenti a pochi passi dal mare (meno di 1 minuto) nella tranquilla borgata marina di S'Archittu. Composti da 3 camere matrimoniali, bagno e cucina. Max 6 persone e per minimo 1 settimana. Richiesto contributo pulizie di € 30. Prezzi a settimana: giugno/settembre € 300, luglio € 450, agosto € 550.

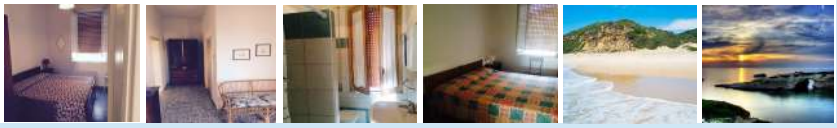

Mariano

* Cabras *Casa Vacanze* tel. 347 3667434 fabrytom@libero.it

Appartam. di nuova costruzione di circa 100 mq. con 2 camere da letto matrim., con giardino, per mesi estivi giugno luglio e settembre, a circa 1.5 km dalla spiaggia di Torregrande Oristano e circa 7 km dalle spiagge del Sinis. L'appartam. e' tutto arredato con lavastoviglie e lavatrice, il giardino sarà corredato di tavolo sedie ombrellone e barbecue, finestre con zanzariere, molto luminoso. Affitto a partire da 400 euro settimanali circa.

Ilaria

* Cabras *Appartam. Centro* tel. 347 6342919 lauretta0907@libero.it

Appartam. al 1° piano, al centro di Cabras e a 1 km dal museo. Al mare anche a piedi e in pochi minuti di macchina raggiungerete le bellissime spiagge di Is Arutas, San Giovanni; Perfetto **per 4 persone**. L'appartam. è composto da una camera matrim. con balcone, una camera con 2 letti singoli e porta finestra, un disimpegno, cucina abitabile, attrezzata con piano cottura, forno elettrico, ecc. e ancora un grande divano che diventa un letto matrimoniale enorme e comodo. Biancheria per le camere e il bagno, aria cond., ombrelloni, asciugamani...

Laura

* Cuglieri / S. Caterina *Villetta* tel. 392 3210178 padovangf@gmail.com

la villetta è disposta su 3 livelli, piano terra con ingresso indipendente è scala interna, con camera matrimoniale, cameretta, bagno, veranda. Piano primo (che risulta anche piano terra dall'altra parte della strada) con ingresso indipendente soggiorno, con divano letto 2 posti, cucinotto e bagno e 2 verande. Piano terrazza attrezzata solarium. Prezzi settim. per **5 persone** Giugno 400 € / Luglio 700 € / Agosto 950 € / Settembre 700 € .

(Christian: tel. 0049 17663091811 deutsch/english)

Franco

* Cabras *Appartam. Relax* tel. 345 0408897 nickpinna81@gmail.com

A circa 900 mt dal mare e a pochi km dalla bellissima area marina protetta del Sinis, affitto a CABRAS due appartam. indipendenti al primo piano arredati a nuovo per 4/5 persone, soggiorno cucina, camera singola, camera matrim. con balcone, bagno con box doccia, aria condizionata, phon, lavatrice, ferro da stiro, tv, forno a microonde, zanzariere. Acqua, luce e gas incluso.

Nicola

* S. Giov. di Sinis *Casa Vacanza* 347 4685402 casaalmaresinis@gmail.com

Appartam. a 40 mt dal mare e dalla spiaggia. Dal balcone sul mare, una vista spettacolare, a sinistra la torre di San Giovanni con il promontorio di capo San Marco e a destra l'oasi di Turre Seu. L'appartam. comprende ingresso con un salotto per il relax e la televisione, il soggiorno con un tavolo da 6 posti con la credenza, angolo cottura con lavello, cucina e forno, frigo. N..3 stanze da letto tutte con 2 posti letto di cui una matrimoniale, le finestre delle camere sono dotate di zanzariere. Nel cortile è presente il Barbeque. **Prezzo settimana da € 700**

Franco

*** S. Giov. di Sinis** *Appartam.* tel. 330 316445 efipinna@tiscali.it

Affittasi appartamento a **30 m. del mare** composto da un ingresso con soggiorno e angolo cottura, 3 camere da letto di cui una mansardata e doppi servizi.
NO ANIMALI

Efisio

*** S. Giov. di Sinis** *Appartam.* tel. 330 316445 efipinna@tiscali.it

Affittasi appartam. **sulla spiaggia** con ampia veranda sul mare. E' composto al piano terra da un ingresso soggiorno con angolo cottura camera matrimoniale e un bagno, al piano superiore c'è un altra camera matrimoniale e una cameretta doppia mansardata e un altro bagno per un totale di **6** posti letto. Nel sottostante scantinato c'è un locale dove si trova la lavatrice e dove si possono mettere bici surf ecc.

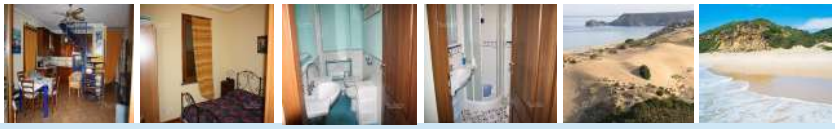

Efisio

*** S. Giov. di Sinis** *Appartam.* tel. 330 316445 efipinna@tiscali.it

Affittasi appartamento a **30 m. del mare** composto da un ingresso con soggiorno e angolo cottura, 3 camere da letto di cui una mansardata e doppi servizi.
NO ANIMALI

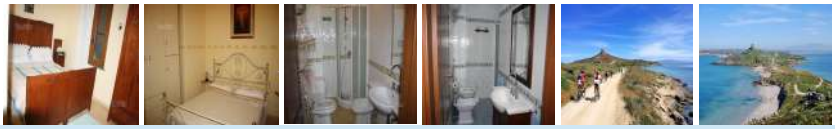

Efisio

*** Cabras** *Appartam. a Cabras* tel. 330 316445 efipinna@tiscali.it

Affittasi appartamento al centro di Cabras al 2° piano composto da due camere da letto ingresso e cucina

Efisio

*** Torre dei Corsari** *Villetta M. Assunta* 348 9329509 aleagus@tiscali.it

Villetta indipendente con soggiorno e zona cottura, 2 bagni, 3 camere matrimoniali, verande, giardino con due posti auto, per l'inverno la casa e' dotata nella zona giorno di stufa a legna.

Maria Assunta

*** Torre dei Corsari** *Appartam.* 392 7366565 giuseppe.lalicata36@gmail.com

Sardegna, affittasi in località Torre dei Corsari, Arbus (VS) appartamenti in villino, con posto auto, doccia esterna, barbecue, in posizione centrale. Disponibili 3 o 4 posti letto; periodo giugno, luglio, agosto, settembre.

Giuseppe 392 7366758

* Torre dei Corsari *Casa Vista Mare* 347 1254715 m.valeria68@outlook.it

Casa vacanze a Torre dei Corsari, Costa Verde, di recente costruzione su due livelli, arredata in stile moderno e dotata di ogni confort. Composta da soggiorno/cucina, 3 camere da letto (disponibili 5 posti letto aumentabili a 6), bagno con box doccia, posto auto privato, terrazza con vista mare e dune abitabile. Doccia esterna, vaschetta, lavastoviglie, frigo, forno elettrico e microonde ,TV, macchina caffè, stoviglie e posate. La biancheria da letto e bagno viene fornita su richiesta con un piccolo contributo. Prezzo interessate tutto l'anno!!!

Valeria

* Torre dei Corsari *Bivano Vista Mare* 336 2100432 powermiky32@tiscali.it

Grazioso bivano **Vista Mare** a circa 200 m. dal mare. Soggiorno con zona cottura e un divano letto matrim., camera da letto matrim. e bagno con doccia. Elettrodomestici (cucina a gas 4 fuochi + forno, lavatrice 5kg., tv, microonde, frigorifero+freezer, tostapane, condizionatore extra). Ampio cortile curato e illuminato. Terrazza vista mare con veranda attrezzata barbecue. € 70 di pulizia finale. Cauzione € 200. Biancheria facoltativa euro 10 a persona. Condizionatore extra.. Prezzi e preventivi su richiesta.

Germano

* San Vero Milis (OR) *Casa Vacanza* tel. 339 3797090 anna.eboli@tiscali.it

Affittasi appartamento arredato: camera da letto con letto matrimoniale e letto a castello, soggiorno con divano letto trasformabile in camera da letto matrimoniale indipendente, cucina-pranzo, bagno. Tutto arredato in stile rustico. Periodo minimo 15 gg.

Anna Cod. 192B

*Oristano / Rimedio *Grazioso Appart.* 365 8667510 estateblumare1@gmail.com

A pochi km dalle più belle spiagge di Oristano, un grazioso appartamento al piano terra ti aspetta per trascorre le tue vacanze. Una cucina ampia, luminosa e nuova che si affaccia in un area esterna per i momenti di relax. Camera matrimoniale. Cameretta con due lettini singoli. Bagno. Due verande coperte. Posto auto privato. Inclusi nel prezzo lenzuola e asciugamani, linea WI fi. Altri servizi compresi: sistema canalizzato per aerea fresca. Lavatrice. Asciugacapelli. TV. Zanzariere in tutte le finestre.

Moira 338 0833931

* Torre dei Corsari / Arbus *Villetta sul Mare* 349 2911696 apfigus@tiscali.it

A Torre dei Corsari, affittasi una bella villetta con vista mare. La casa è composta da 2 camere (1 matrimoniale e una con tre lettini), un ampio soggiorno con camino, un cucinino ben attrezzato, un bagno, una terrazza panoramica, una bella veranda coperta in cui poter pranzare e cenare in compagnia di tramonti spettacolari, un'altra splendida veranda con barbecue e patio attrezzato per mangiare e rilassarsi. La villetta è dotata di un bel giardino con alberi di pino, arbusti di mirto, capperi e fiori estivi; è possibile inoltre parcheggiare l'auto in giardino.

Pina Cod. 143R

* Torre dei Corsari *Appartam.* 392 7366565 giuseppe.lalicata36@gmail.com

Sardegna, affittasi in località Torre dei Corsari, Arbus (VS) appartamenti in villino, con posto auto, doccia esterna, barbecue, in posizione centrale. Disponibili 3 o 4 posti letto; periodo giugno, luglio, agosto, settembre.

Giuseppe 392 7366758

* Funtana Meiga, Cabras (OR) Casa Flori al Mare

floriantonello@gmail.com +39 333.9998686 Cod. 145A

Casa al mare 2 max 14 posti letto, in località Funtana Meiga (OR), composto da cucina con ampio salone, 3 camere matrimoniale, 1 camera tripla, disimpegni, 3 bagni, soppalco con diversi letti singoli, ampio balcone panoramico, corte esterna. La casa molto luminosa e fresca è aperti su tre lati e dispone di spazi indipendenti esterni con loggiato coperto e semiaperto, barbecue in muratura. Full optional, dotata di zanzariere a scorrimento. La casa è anche frazionabile in due singoli appartamenti. Villa bi-famigliare, situata a mt 150 dal mare, gode di

una privacy e di una tranquillità non indifferente. La struttura, realizzata in cemento armato rende sempre l'habitat ideale a tutti i tipi di clima. Realizzata in materiali di pregio, rende amabile il comfort e la funzionalità.Tariffe scontate in relazione alla durata del soggiorno. È possibile anche da parte del titolare ffettuare servizi transfer Ncc da e per aeroporti e per giri turistici in loco e per tutta la Sardegna. Automobile in questione Scenic, 7 posti , come da foto. English-Speaker

* Is. Sant' Antioco Villetta a Schiera

tel. 392 9028727 vavat@tiscali.it Valentina Cod. 134D

Villetta a schiera appena ristrutturata con vista mozzafiato sul mare. Sant'Antioco - Peonia Rosa. Massimo 6 persone. Due piani, salone con cucina a vista, 2 camere da letto (una matrimoniale e una con due letti a castello), 2 bagni entrambi con la doccia. Doccia esterna con acqua calda, giardino molto curato con prato verde e terrazza esterna attrezzata con barbecue. 10 minuti a piedi dalla costa rocciosa e dalla partenza di meravigliosi sentieri di trekking e muontan bike. Posizione strategica a 5 min. in macchina da Cala Sapone, Malatroxia, CalaTuffo

e altre tra le più belle spiagge di Sant'Antioco.10 minuti di macchina dal paese di Sant'Antioco. 15 minuti di macchina dalla spiaggia di Calasetta e dalla partenza del traghetto per Carloforte. Tv con decoder e tessera sky. Microonde, Macchina caffè, Lavatrice. Porticciolo, case colorate e ristoranti che inebriano l'aria di invitanti profumi: è l'anima di mare di **Sant' Antioco,** la rinomata cittadina dell'arcipelago del Sulcis. Le sue risorse sono pesca, sale e agricoltura, di cui è testimone il museo etnografico su Magasinu de su binu.

* Marrubiu (OR) Appartam.

tel. 349 5304567 dataris1@gmail.com Danilo Cod. 129Z

Casa DàCà è un appartamento indipendente piano terra a Marrubiu, (OR) ideale per una vacanza all'insegna del relax e della scoperta delle più belle spiagge della costa occidentale sarda. La casa di 90 mq è composta da un'ampia zona giorno con tv led, divano letto, Wi-IFi, zona pranzo, cucina completamente attrezzata: con forno, aria condizionata e riscaldamento autonomi, zanzariere, bagno con doccia, set di cortesia, 3 camere da letto. Balcone con una

lavanderia. Su richiesta culla e seggiolone per bambini piccoli. Parcheggio pubblico gratuito. La casa vacanze è situata in posizione strategica, a 1 km dalla S.S. 131(che collega la Sardegna da nord a sud), comoda per visitare la zona di Oristano, le bellissime spiagge di: Is Arutas, Mari Ermi, S. Giovanni di Sinis, Tharros (sito archeologico VIII sec. a.C), S'archittu; la Costa Verde, luogo incantato e magico completamente immerso nella natura, Pistis, Torre dei Corsari, Funtanazza, Piscinas; Marina di Arborea (a pochi km); 6 km dal Parco naturale del Monte Arci, per escursioni a piedi " La via dell'ossidiana"(cerca con google); 15 km dal borgo di Marceddì, noto per gli ottimi prodotti ittici delle sue due lagune; 66 km dall'aeroporto di Cagliari-Elmas

* Cabras (OR) Casa 100 mt. dal Mare

cosro52@tiscali.it 333 3716949 Cod. 011A

A 15 minuti dalla città della giudicessa Eleonora d'Arborea e a 10 minuti dal museo dei Giganti di mont'e prama, affitto appartamento indipendente sulla spiaggia in località San giovanni di Sinis (Tharros) a 100 metri dall'acqua. La casa è composta da ingresso, cucina abitabile, bagno, due camere da letto di cui una matrimoniale con culla e l'altra con tre letti singoli. La casa è dotata di lavatrice e connessione wi-fi. Per qualsiasi informazione contattare i recapiti inseriti

nell'annuncio. Non si accettano animali. Il costo dell'affitto è riferito all'appartamento che può ospitare massimo **5 persone**. Il periodo minimo e di una settimana. Nei circa 30 chilometri di costa sulla quale si affaccia Cabras sorge l'area marina protetta della penisola del Sinis, che si estende fra la baia di Is Arenas e il golfo di Oristano, comprendendo l'isola di Mal di Ventre e l'isolotto del Catalano, che nei loro fondali nascondono antichi relitti.

15 Minuten von der Stadt der Richterin Eleonora d'Arborea und 10 Minuten vom Museum der Riesen von Mont'e Prama entfernt, unabhängige Wohnung am Strand von San Giovanni di Sinis (Tharros), 100 Meter vom Wasser entfernt. Das Haus besteht aus einer Eingangshalle, einer Küche, einem Bad, zwei Schlafzimmern, einem Doppelzimmer mit Kinderbett und einem mit drei Einzelbetten. Das Haus ist mit einer Waschmaschine und WLAN ausgestattet. Für weitere Informationen wenden Sie sich an die in der Ankündigung enthaltenen Kontaktdaten. Tiere werden nicht akzeptiert. Die Mietkosten beziehen sich auf die Wohnung, die Platz für bis zu 5 Personen bietet. Die Mindestdauer beträgt eine Woche. In der etwa 30 Kilometer langen Küste, die Cabras überblickt, befindet sich das geschützte Meeresgebiet der Sinis-Halbinsel, das sich zwischen der Bucht von Is Arenas und dem Golf von Oristano erstreckt, einschließlich der Insel Mal di Ventre und der Insel Catalano, die alte Wracks in ihren...

* *Arbus (SU)* *Casa fronte Mare* *tel.* 338 3684495 serpi.giorgio@virgilio.it

Giorgio Cod. 129R

Trivano panoramicissimo fronte mare. Completamente arredato con 3 camere da letto, soggiorno, cucinino e bagno completo. Balcone fronte mare, doccia esterna con comodo barbecue ed ampia terrazza panoramica. Casa ideale per gli appassionati della natura e della tranquillità.

* *S' Archittu* *Appartam.* tel. 347 9021618 angelafeurra@libero.it

Angela

Appartamento con veranda 150 mt dal mare 4 posti letto clima, ris. idrica, € 300 a settimana.

Home Page www.levacanzeitaliane.info Home Page www.urlaubitalienmeer.de

Turizam Konzalting srl turizamvacanze@gmail.com 335.8406290 35010 Limena - PD