leVacanzeItaliane.info

Informazioni Turistiche per le Vacanze, con prenotazioni dirette

Servizi: Vacanze & Turismo

Scegli la tua Vacanza Ideale e affidati alla ns. Esperienza, perchè la Qualità è il tuo migliore investimento !!

Vacanze al Mare — Liguria — Hotel & Resort

Contatta la Struttura.... Richiedi il miglior Preventivo per il tuo Soggiorno in Hotel

Servizi di Informazioni Turistiche per le tue Vacanze, con prenotazioni dirette con la Struttura.... Scopri la tua Vacanza Ideale in tutta libertà ! Potrai beneficiare di migliori informazioni, più affidabilità e prezzi più competitivi, per una vacanza indimenticabile senza cattive Sorprese..!

Home: www.levacanzeitaliane.info

* Bonassola (SP) — Hotel delle Rose *** — Liguria

CITR: 008052-ALB-0006 Cod. 1313H

(Tel. +39 0187 813713)

L'albergo è dotato di 25 camere di cui 6 junior suite, completamente ristrutturate, e fornite di ogni confort: aria condizionata, materassi ortopedici, reti a doghe, frigobar, tv satellitare, Wi-Fi gratuito, cassaforte, telefono diretto, ventilatori a pale a soffitto con 5 diverse velocità, porte ed infissi insonorizzati. Tutti i bagni sono provvisti inoltre di finestre, doccia, set cortesia e asciugacapelli. È possibile scegliere tra camere standard, camere con balcone, camere con vista mare e sei junior suite con cameretta comunicante. Ogni piano ha un arredamento caratterizzato da una differente tonalità cromatica: il primo piano è in midollino/rattan verde salvia, il secondo in colore olmo ash / avio, mentre il terzo è in midollino/rattan color aragosta.

www.hoteldellerosebonassola.it info@hoteldellerosebonassola.it

Das Hotel verfügt über 25 Zimmer, darunter 6 Junior-Suiten, komplett renoviert und mit allem Komfort ausgestattet: Klimaanlage, orthopädische Matratzen, Lattenroste, Minibar, Sat-TV, kostenloses WLAN, Safe, Direktwahltelefon, Deckenventilatoren mit Deckenventilatoren 5 verschiedene Geschwindigkeiten, schallisolierte Türen und Fenster. Alle Badezimmer sind außerdem mit Fenstern, Dusche, Pflegeprodukten und Haartrockner ausgestattet. Sie können zwischen Standardzimmern, Zimmern mit Balkon, Zimmern mit Meerblick und sechs Juniorsuiten mit Verbindungszimmer wählen. Jede Etage verfügt über Möbel, die sich durch einen anderen Farbton auszeichnen: Die erste Etage ist aus salbeigrünem Korbgeflecht/Rattan, die zweite aus Esche/Air Force Blue-Ulme und die dritte aus hummerfarbenem Korbgeflecht/Rattan.

* Diano Marina (IM) Hotel Eden Park **** Liguria

CITR 008027-ALB-0009 Cod. 1333F

(Tel. +39 0183 403767)

L'Hotel Eden Park è situato di fronte al mare, a breve distanza dal centro di Diano Marina. E' un albergo a quattro stelle che unisce una grande eleganza ad uno stile esotico dove la natura ed i suoi colori forti fanno da padroni. Non per questo viene meno il comfort; infatti il suo fiore all'occhiello è una spaziosa piscina immersa in un parco lussureggiante affacciato sul mare. Il Ristorante, con stupenda vista sul parco, propone cucina ligure e regionale rivisitata, raffinati menù degustazione di pesce per soddisfare qualsiasi richiesta dei graditi clienti. Cene a lume di candela, aperitivi in giardino. All'Hotel Eden Park vi attendono una bellissima piscina ed un solarium con lettini ed ombrelloni, per le vostre vacanze all'insegna del relax.

www.edenparkdiano.it info@edenparkdiano.it

Das Hotel Eden Park liegt direkt am Meer, nicht weit vom Zentrum von Diano Marina entfernt. Es ist ein Vier-Sterne-Hotel, das große Eleganz mit einem exotischen Stil verbindet, in dem die Natur und ihre kräftigen Farben die Meister sind. Dies bedeutet nicht, dass der Komfort verloren geht; Tatsächlich ist sein Flaggschiff ein großzügiger Swimmingpool inmitten eines üppigen Parks mit Blick auf das Meer. Das Restaurant mit herrlichem Blick auf den Park bietet neu interpretierte ligurische und regionale Küche sowie raffinierte Fisch-Degustationsmenüs, um allen Wünschen der willkommenen Kunden gerecht zu werden. Abendessen bei Kerzenschein, Aperitifs im Garten. Im Hotel Eden Park erwarten Sie ein wunderschöner Swimmingpool und ein Solarium mit Sonnenliegen und Sonnenschirmen für Ihren erholsamen Urlaub.

* Diano Marina (IM) Hotel Caravelle **** Liguria

CITR 008027-ALB-0005 Cod. 1311R

(Thalasso & Wellness - Tel. +39 0183 405311)

All' Hotel Caravelle, accanto alla spiaggia privata, troverete 3 piscine esterne talassoterapiche riscaldate di acqua di mare, con geyser, casacate, lettini effervescenti e nuoto controcorrente. Inoltre all'interno della SPA, un'altra piscina sempre con acqua salata che dispone di cascata e fontane a pioggia per il massaggio cervicale. Ogni camera è accogliente, essenziale e luminosa, dotata di balcone o terrazza da cui si gode di una panoramica vista mare laterale. Ogni camera è unica, impreziosita da un dipinto originale firmato Renato Allegro o Piera Raimondo. Il design minimale e luminoso della stanza si scopre anche nei servizi, realizzati in cristallo. Il centro benessere dell'Hotel Caravelle Thalasso & Wellness ti propone trattamenti completi relax...

www.hotelcaravelle.it info@hotelcaravelle.it

Im Caravelle Hotel finden Sie neben dem Privatstrand drei beheizte Meerwasser-Thalassotherapie-Außenpools mit Geysiren, Wasserfällen, Brauseliegen und Gegenstromschwimmen. Außerdem gibt es im SPA ein weiteres Schwimmbad mit Salzwasser, einem Wasserfall und Regenfontänen für die Nackenmassage. Jedes Zimmer ist einladend, schlicht und hell und verfügt über einen Balkon oder eine Terrasse, von der aus Sie einen seitlichen Panoramablick auf das Meer genießen können. Jedes Zimmer ist einzigartig und mit einem Originalgemälde von Renato Allegro oder Piera Raimondo geschmückt. Das minimalistische und helle Design des Raumes spiegelt sich auch in den aus Kristall gefertigten Services wieder. Das Wellnesscenter des Hotel Caravelle Thalasso & Wellness bietet Ihnen umfassende Entspannungsbehandlungen

Monterosso al Mare (SP) Hotel Villa Adriana *** Liguria

CITR 011019-ALB-0014 Cod. 1313H

(Tel. +39 0187 818109)

L'Hotel Villa Adriana si trova nella parte nuova di Monterosso, a pochi passi dal mare, dalla spiaggia di Fegina e dalla statua del Gigante. E' raggiungibile direttamente con la macchina e dispone di un parcheggio privato annesso. La stazione ferroviaria dista solo 500 metri. Il sentiero per Levanto inizia nei pressi dell'Hotel. L'Hotel immerso in un grande giardino di palme e pini è una vera e propria oasi di pace e tranquillità. La piscina all'aperto con solarium offre un angolo di relax in ogni periodo della stagione. L'Hotel offre ai suoi ospiti il servizio di pernottamento e prima colazione, la mezza pensione (prima colazione e cena) e altre opzioni per mangiare presso il proprio ristorante.

www.villaadriana.info info@villaadriana.info

Das Hotel Villa Adriana liegt im neuen Teil von Monterosso, nur wenige Schritte vom Meer, dem Strand von Fegina und der Statue des Riesen entfernt. Es ist direkt mit dem Auto erreichbar und verfügt über einen angeschlossenen Privatparkplatz. Der Bahnhof ist nur 500 Meter entfernt. Der Weg nach Levanto beginnt in der Nähe des Hotels. Das Hotel liegt inmitten eines großen Gartens mit Palmen und Pinien und ist eine wahre Oase der Ruhe und Stille. Das Freibad mit Solarium bietet zu jeder Jahreszeit eine entspannende Ecke. Das Hotel bietet seinen Gästen Übernachtung mit Frühstück, Halbpension (Frühstück und Abendessen) und weitere Möglichkeiten zum Essen im Restaurant.

* S.M. Ligure (GE) Hotel Jolanda **** Liguria

CITR 010054-ALB-0011 Cod. 1322S

(Tel. +39 0185 287512)

Una collezione di ventagli cinesi, un ascensore ricoperto di intarsi di Ebanisti Lombardi ed un secretaire di metà Ottocento, questa è l'atmosfera che vi circonderà ed in un attimo percepirete la ricercatezza di questo luogo. Il Ristorante "Il Basilico", dove la tradizione sposa l'estro culinario, non mancherà di ammaliare i palati più fini ed esigenti. Circondati da una atmosfera senza tempo potrete gustare una varia selezione di pietanze di terra e di mare. La nostra cucina offre prodotti freschi, genuini e tipici del territorio. Se desiderate rilassarvi vi invitiamo a provare la nostra Area relax, dove avrete a disposizione una selezione di tisane da gustare sulle chaise longue avvolti da un'atmosfera rilassante.

www.hoteljolanda.it info@hoteljolanda.it

Eine Ansammlung chinesischer Fächer, ein mit Intarsien von lombardischen Tischlern verzierter Aufzug und ein Sekretär aus der Mitte des 19. Jahrhunderts – das ist die Atmosphäre, die Sie umgeben wird, und in einem Moment werden Sie die Raffinesse dieses Ortes spüren. Das Restaurant „Il Basilico", in dem Tradition und kulinarische Inspiration vereint sind, wird auch die feinsten und anspruchsvollsten Gaumen verzaubern. Umgeben von einer zeitlosen Atmosphäre können Sie eine vielfältige Auswahl an Land- und Meeresgerichten genießen. Unsere Küche bietet frische, echte und typische lokale Produkte. Wenn Sie sich entspannen möchten, laden wir Sie ein, unseren Ruhebereich auszuprobieren, wo Ihnen eine Auswahl an Kräutertees zur Verfügung steht, die Sie in entspannter Atmosphäre auf der Chaiselongue genießen können

Sestri Levante (GE) — Hotel Vis à Vis **** — Liguria

CITR: 010059-ALB-0024 Cod. 1313H

(Tel. +39 0185 42661)

Tra le Cinque Terre e Portofino, in posizione dominante, il nostro hotel abbraccia la Baia del Silenzio e il Golfo della Baia delle Favole, da cui è possibile raggiungere facilmente le Cinque Terre, Portofino, San Fruttuoso e Genova. Le camere e suites, acclamate per gli scorci panoramici incomparabili, sono luminose, spaziose e accoglienti. Entrate e assaporate il massimo comfort e relax, adatto ad una fuga romantica, così come a una vacanza su misura per la famiglia. Ristorante Olimpo, affacciato direttamente sul Golfo, si ispira al design di un raffinato transatlantico, suggerendo un viaggio sensoriale in una rinnovata cucina tradizionale. Trattamenti benessere e massaggi personalizzati, dolci coccole che risvegliano corpo e mente, un bagno in piscina per tonificarsi

www.hotelvisavis.com visavis@hotelvisavis.com

Zwischen den Cinque Terre und Portofino, in einer beherrschenden Stellung, umfasst unser Hotel die Bucht der Stille und den Golf von Baia delle Favole, von wo aus Sie bequem die Cinque Terre, Portofino, San Fruttuoso und Genua erreichen können. Die Zimmer und Suiten, die für ihren unvergleichlichen Panoramablick bekannt sind, sind hell, geräumig und einladend. Kommen Sie herein und genießen Sie maximalen Komfort und Entspannung, geeignet für einen romantischen Kurzurlaub, aber auch für einen maßgeschneiderten Familienurlaub. Das Restaurant Olimpo mit direktem Blick auf den Golf ist vom Design eines eleganten Ozeandampfers inspiriert und lädt zu einer sinnlichen Reise in eine erneuerte traditionelle Küche ein. Wellnessbehandlungen und personalisierte Massagen, süße Verwöhnungen, die Körper und Geist wecken, ein Bad im Pool zur Stärkung

* S.M. Ligure (GE) — Hotel Tigullio *** — Liguria

CITR 010054-ALB-0021 Cod. 1313H

(Tel. +39 0185 287455)

L'Hotel Tigullio et de Milan è situato nel pieno centro di S. Margherita Ligure, vicinissimo all'area pedonale e ai collegamenti di bus, traghetti e treni. La sua posizione centrale lo rende un perfetto punto di partenza per fantastiche escursioni all'interno del Parco di Portofino e della bellissima Genova, con la sua arte e la sua storia. Un ambiente giovane, dai colori chiari e rilassanti, avvolto dalle fragranze nella luce soffusa delle candele, dove scorgere la cura del design e del dettaglio. Nel nostro roof-garden potrete gustare un ottimo vino selezionato o sorseggiare deliziosi cocktails rilassandovi nella nostra jacuzzi. Al vostro risveglio verrà servita la prima colazione ricca di leccornie nel nostro dehor, gustando tanti sapori della nostra Liguria.

www.hoteltigullio.eu info@hoteltigullio.eu

Das Hotel Tigullio et de Milan liegt im Herzen von S. Margherita Ligure, ganz in der Nähe der Fußgängerzone und der Bus-, Fähr- und Zugverbindungen. Seine zentrale Lage macht es zu einem perfekten Ausgangspunkt für fantastische Ausflüge in den Portofino-Park und in das wunderschöne Genua mit seiner Kunst und Geschichte. Eine junge Umgebung mit hellen und entspannenden Farben, eingehüllt in Düfte und sanftes Kerzenlicht, in der man die Liebe zum Design und zum Detail erkennen kann. In unserem Dachgarten können Sie einen ausgezeichneten ausgewählten Wein genießen oder köstliche Cocktails schlürfen, während Sie in unserem Whirlpool entspannen. Wenn Sie aufwachen, wird Ihnen in unserem Außenbereich ein Frühstück voller Köstlichkeiten serviert, bei dem Sie die vielen Aromen unseres Liguriens genießen können.

S. Lorenzo al Mare (IM) H. Riviera dei Fiori **** Liguria

CITR: 008054-ALB-0001 Cod. 1313H

(Tel. +39 0183 745100)

Ospitalità, comfort, attenzione ad ogni dettaglio fanno dell'Hotel Riviera dei Fiori a San Lorenzo al Mare, un vero paradiso per chi è in cerca di una vacanza fuori dal comune. La struttura è di grande charme, caratterizzata da una architettura a pagoda unica nel suo genere. L'Hotel Riviera dei Fiori si compone di 43 camere, complete delle più moderne dotazioni, direttamente affacciate sulla spiaggia privata dell'hotel o sul porto e circondate dal verde. Al piano terra è presente un bar con dehor esterno direttamente sulla spiaggia e un altro piccolo dehor che si affaccia sulla banchina. Al piano superiore è presente il ristorante Le Camelie, dalla sala circolare e con una splendida vista sul mare.

www.hotelrivieradeifiori.it reservation@hotelrivieradeifiori.it

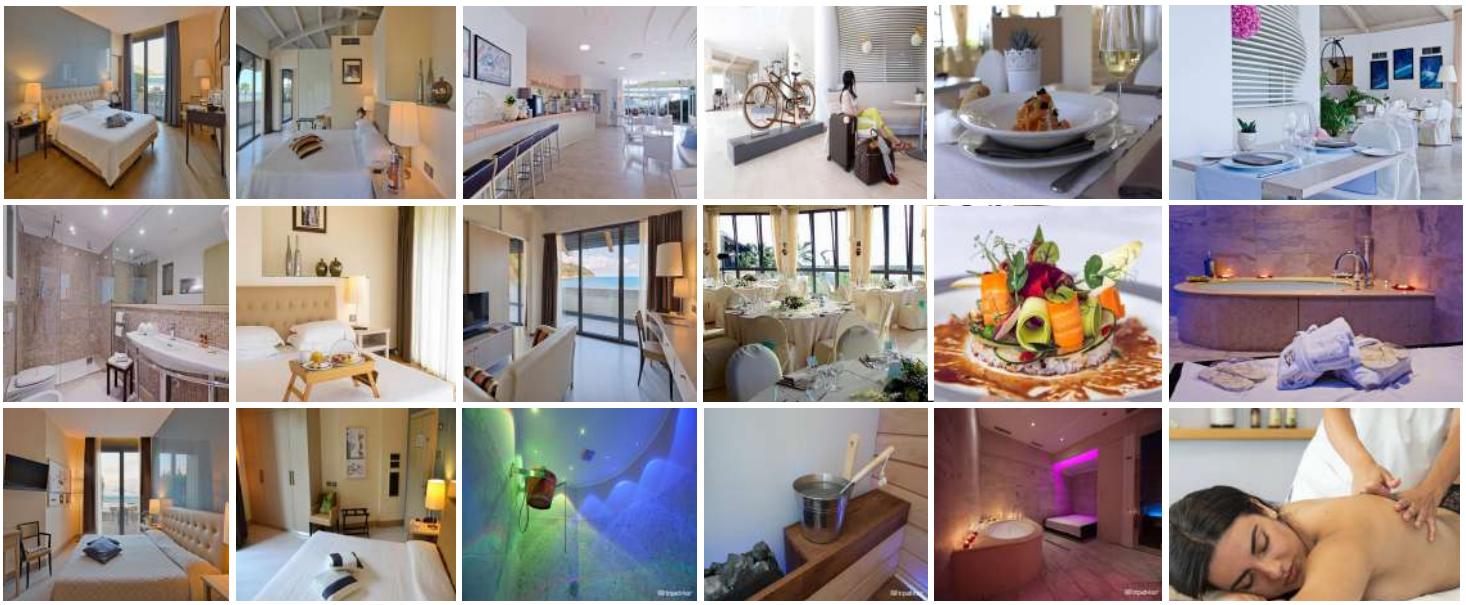

Gastfreundschaft, Komfort und Liebe zum Detail machen das Hotel Riviera dei Fiori in San Lorenzo al Mare zu einem wahren Paradies für alle, die einen außergewöhnlichen Urlaub verbringen möchten. Das Bauwerk ist von großem Charme und zeichnet sich durch eine einzigartige Pagodenarchitektur aus. Das Hotel Riviera dei Fiori verfügt über 43 Zimmer mit modernster Ausstattung, direktem Blick auf den Privatstrand des Hotels oder den Hafen und umgeben von viel Grün. Im Erdgeschoss gibt es eine Bar mit Außenterrasse direkt am Strand und eine weitere kleine Terrasse mit Blick auf den Kai. Im Obergeschoss befindet sich das Restaurant Le Camelie mit einem runden Raum und herrlichem Blick auf das Meer

* Levanto (SP) Hotel Carla *** Liguria

CITR: 011017-ALB-0017 Cod. 1313H

(Tel. +39 0187 808275)

Dal 1960 l'Hotel Carla offre ai propri ospiti un soggiorno di puro relax in un ambiente curato e familiare. La sua posizione strategica, in centro, a pochi minuti dalla spiaggia lo rende ideale sia per una vacanza al mare sia per visitare le magnifiche 5 Terre. L'albergo dispone di 30 camere di design, dotate di bagno privato e doccia. La nostra filosofia è ottimizzare gli spazi, non molto ampi, con la funzionalità all'interno delle camere. Nel prezzo è incluso accesso ad internet Wi Fi, TV satellitare, telefono diretto, cassaforte ed asciugacapelli, e il set cortesia con prodotti naturali per il corpo a base di olio di oliva. Mettiamo gratuitamente a disposizione biciclette per visitare i dintorni, e teli mare per un maggiore comfort quando l'ospite si reca alla spiaggia.

www.carlahotel.com info@carlahotel.com

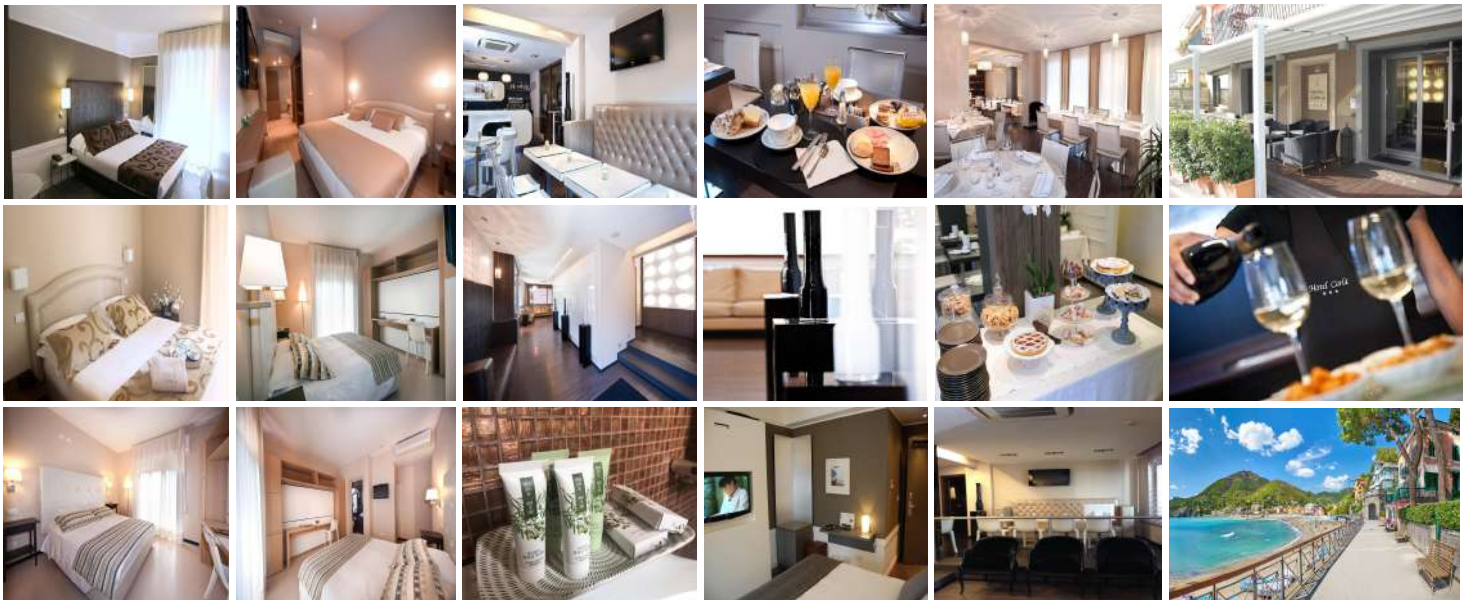

Seit 1960 bietet das Hotel Carla seinen Gästen einen Aufenthalt purer Entspannung in gepflegter und familiärer Umgebung. Seine strategische Lage im Zentrum, nur wenige Minuten vom Strand entfernt, macht es ideal sowohl für einen Strandurlaub als auch für einen Besuch der herrlichen 5 Terre. Das Hotel verfügt über 30 Designzimmer, ausgestattet mit eigenem Bad und Dusche. Unsere Philosophie besteht darin, Räume, die nicht sehr groß sind, durch Funktionalität im Inneren der Räume zu optimieren. Im Preis inbegriffen sind WLAN-Internetzugang, Sat-TV, Direktwahltelefon, Safe und Haartrockner sowie ein Pflegeset mit natürlichen Körperpflegeprodukten auf Olivenölbasis. Wir stellen kostenlose Fahrräder zur Verfügung, um die Umgebung zu erkunden, und Strandtücher für mehr Komfort, wenn der Gast an den Strand geht.

Arma di Taggia (IM) **Hotel Arma ***** *Liguria* Cod. 1313H

(Tel. +39 0184 461018)

L' Hotel Arma, recentemente ristrutturato, è posizionato in centro paese a 10 minuti dal mare. L'Albergo Arma dispone di un cortile mantenuto in fioritura in ogni stagione, bar, clima, riscaldamento centrale, ascensore e Wi-fi gratuito. La cucina, dispone di buffet d'insalate; pesce ad ogni pasto combinando ricette regionali con piatti internazionali; paste fresche fatte in casa; pasticceria di nostra produzione colazione del mattino a buffet. Le nostre camere, grandi e spaziose quasi tutte con terrazza, sono tutte dotate di aria condizionata, TV-Sat, bagno con asciugacapelli, cassaforte in camera, telefono diretto e ascensore ai piani. Ampio parcheggio privato gratuito. Per trattamenti di pensione completa e mezza pensione contattare direttamente la struttura.

www.hotelarma.it info@hotelarma.it

Das kürzlich renovierte Hotel Arma liegt im Stadtzentrum, 10 Minuten vom Meer entfernt. Das Arma Hotel verfügt über einen zu jeder Jahreszeit blühenden Innenhof, eine Bar, Klimaanlage, Zentralheizung, einen Aufzug und kostenfreies WLAN. In der Küche gibt es ein Salatbuffet; Fisch zu jeder Mahlzeit, kombiniert mit regionalen Rezepten und internationalen Gerichten; frische hausgemachte Pasta; Gebäck unseres Frühstücksbuffets am Morgen. Unsere großen und geräumigen Zimmer, fast alle mit Terrasse, sind alle mit Klimaanlage, Sat-TV, Badezimmer mit Haartrockner, Zimmersafe, Direktwahltelefon und Aufzug zu allen Etagen ausgestattet. Großer kostenloser Privatparkplatz. Für Behandlungen mit Vollpension oder Halbpension wenden Sie sich bitte direkt an die Unterkunft.

Home Page www.levacanzeitaliane.info Home Page www.urlaubitalienmeer.de

Turizam Konzalting srl turizamvacanze@gmail.com 335.8406290 35010 Limena - PD